

**Osnovna škola - Scuole elementare
RIVARELA
Novigrad – Cittanova
KLASA:406-01/17-01/02
URBROJ:2105/03-14/17-1
Novigrad, 21.studeni 2017.**

Temeljem odredbi Statuta Osnovne škole – Scuola elementare RIVARELA, Novigrad- Cittanova i članka 11. Pravilnika o bagatelnoj nabavi roba, usluga i radova OŠ – SE RIVARELA

ODLUKU O POČETKU POSTUPKA JEDNOSTAVNE NABAVE ZA IZVOĐENJE RADOVA ZA ADAPTACIJU SANITARNOG ČVORA

I.

PODACI O NARUČITELJU

Naziv:Osnovna škola – Scuola elementare RIVARELA
Adresa: Emonijska 4, 52466 Novigrad - Cittanova
OIB:27267656235

II.

OPIS PREDMETA NABAVE

Predmet nabave je nabava izvođenje radova za adaptaciju sanitarnog čvora na osnovnoj školi.

III.

PROCJENJENA VRIJEDNOST NABAVE

Procijenjena vrijednost predmeta nabave iznosi 154.400,00 kuna.

Napomena:Procijenjena vrijednost nabave (bez PDV) .

IV.

IZVOR – NAČIN PLANIRANIH SREDSTAVA

Sredstva su planirana u Proračunu Istarske županije i Financijskom planu škole.

V.

ZAKONSKA OSNOVA ZA PROVOĐENJE POSTUPKA NABAVE

Članak 13. stavak 7. te članak 2. toč. 13. Zakona o javnoj nabavi (NN 110/07, 125/08).

VI.

ODABRANI POSTUPAK JAVNE NABAVE

Bagatelna nabava.

VI.

OVLAŠTENI PREDSTAVNICI JAVNOG NARUČITELJA U POSTUPKU JAVNE NABAVE

Za provođenje postupka nabave određujem ovlaštene predstavnike:

NARUČITELJ

Osnovna škola – Scuola elementare RIVARELA
Emonijska ulica 4,
52466 Novigrad – Cittanova
Email: ured@os-rivarela-novigrad.skole.hr
Tel: +385(0) 52 757 005 / +385(0) 52 758 602 Fax: +385(0) 52 757 218
OIB: 27267656235

**NABAVA ZA IZVOĐENJE RADOVA ZA ADAPTACIJU SANITARNOG ČVORA OSNOVNE ŠKOLE – SCUOLA
ELEMENTARE RIVARELA**

21.11.2017.

-JAVNA NABAVA MALE VRIJEDNOSTI-

4. MJESTO IZVOĐENJA RADOVA: Osnovna škola – Scuola elementare RIVERALA, Emonijska 4, 52466 Novigrad.
5. ODREDBE O SPOSOBNOSTI PONUDITELJA:
 - Upis u sudski, obrtni, strukovni ili drugi odgovarajući registar države sjedišta gospodarskog subjekta.
6. SADRŽAJ PONUDE:
 - Ponudbeni list – koji se nalazi u Prilogu ove dokumentacije i ponuditelj ga obvezno popunjava i prilaže ponudi.
 - Ispunjen troškovnik.
 - Izvadak iz sudskog registra ili jednakovrijedni dokument.
7. NAČIN IZRADE PONUDE:
 - Stranice ponude označavaju se brojem na način da je vidljiv redni broj stranice i ukupan broj stranica.
 - Podnosi se u papirnatom obliku, predaje se u izvorniku, a ponuditelj može dostaviti samo jednu ponudu.
 - Mora biti potpisana i ovjerene od ovlaštene osobe ponuditelja.
8. NAČIN DOSTAVE:
 - Ponudu je potrebno dostaviti u zatvorenoj omotnici s nazivom i adresom naručitelja, s nazivom i adresom ponuditelja, evidenciskim brojem nabave kojeg je naručitelj dodjelio predmetnoj nabavi te naznakom predmeta nabave i naznakom „ne otvaraj“.
 - Ponudu se može dostaviti osobno ili na adresu škole: OŠ - SE RIVARELA, Emonijska 4, 52466 Novigrad-Cittanova.
9. MJESTO OBJAVE: Mrežne stranice OŠ-SE RIVARELA
10. MJESTO I VRIJEME OTVARANJE PONUDE:
 - OŠ - SE RIVARELA, Novigrad - Cittanova, Emonijska 4, dana 11.12.2017. u 9 sati.
11. OTVARANJE PONUDA:
 - Otvaranje ponuda nije javno.



Ravnateljica:
D. Parmač
Davorka Parmač, prof

OPĆI I POSEBNI UVJETI ZA IZVOĐENJE RADOVA ZA ADAPTACIJU SANITARNOG ČVORA NA OSNOVNOJ ŠKOLI RIVARELA NOVIGRAD

OPĆI I POSEBNI UVJETI ZA IZVOĐENJE RADOVA

- 1 Izvoditelj je obavezan sve radove po ovom Troškovniku i ugovornoj dokumentaciji izvesti stručno i kvalitetno, pridržavajući se svih dužnosti i obveza iz Zakona o prostornom uređenju i gradnji, važećih norma, pravilnika i propisa, pravila zanata, posebnih uzanca o građenju, tehničkoj dokumentaciji, uputa projektanta i konstruktora, te uvjeta Ugovora.
- 2 Svi radovi izvode se s posebnom pažnjom uz prethodnu konzultaciju s nadzorom.
- 3 Radove na rušenjima Izvoditelj treba izvoditi krajnje oprezno uz sva potrebna prethodna osiguranja.
- 4 Za sve vrijeme izvođenja radova glavni Izvoditelj treba koordinirati izvedbu svih radova.
- 5 Nadzorna služba u suglasnosti s Investitorom ovlašteni su izvršiti promjenu oblika i kvalitete izvedbe pojedinih stavaka u skladu s ciljevima projekta ako se to ukaže potrebnim tokom izvođenja radova.
- 6 Prije početka svake nove etape rada vrši se detaljan pregled i usuglašava način izvođenja s nadzorom-projektantom.
- 7 Izvoditelj je dužan dnevno sakupljati otpad na gradilištu i dnevno čistiti sve prometne površine, a nakon završetka svake faze rada dužan je izvršiti detaljno čišćenje kao pripremu za slijedeći rad, što je sve sadržano u jediničnim cijenama pojedinih radova.
- 8 U ovom ponudbenom troškovniku izvoditelj je dužan ponuditi jedinične cijene u koje je uračunao sve troškove za nabavu i dopremu materijala na gradilište, unutarnji transport, prilagodbi radnom vremenu, korisnika sve potrebno za izvedbu određenoga rada, čišćenje nakon svake dovršene faze rada, kao i detaljno završno čišćenje, odvoz otpada, te pripremu i raspremu gradilišta.
- 9 U jediničnu cijenu svakog ponuđenoga rada uključene su i sve zaštite u smislu zaštite na radu i zaštite samih radova, kao npr. potpore, radne i fasadne skele, rad na visini iznad 3,5 m, privremene ograde, pristupi, korištenje autodizalice i dr., ukoliko u pojedinoj stavci nisu posebno spomenute.
- 10 Svi radovi moraju se izvoditi s kvalificiranim radnicima i po pravilima struke.
- 11 Prije davanja ponude po ovom troškovniku svi ponuditelji - potencijalni izvoditelji - dužni su posjetiti i upoznati se sa građevinom, načinom i mogućnosti pristupa, raspoloživom projektnom dokumentacijom i uvjetima rada, jer se zbog uvjeta rada, stanja građevine i eventualnih nedostataka projektne dokumentacije neće priznavati nikakve nadoplate, nepredviđeni radovi ili zakašnjenja u dovršenju radova.
- 12 Radovi će se izvoditi prema opisima iz troškovnika i nacrtima, te stvarnim stanjem na objektu. U slučaju kakve nejasnoće Izvoditelj je to dužan usuglasiti s Nadzorom.
- 13 Obračun ugovorenih i izvedenih radova vršit će se prema mjerenjima u naravi utvrđenim u građevinskoj knjizi, koju sastavlja Izvoditelj tijekom izvedbe radova, a kontrolira Nadzor.
- 14 Svaka pojedina vrsta rada smatra se završenom kad je nakon nje obavljeno detaljno čišćenje. Tek tad se ta vrsta rada može obračunati i platiti, te nastaviti slijedeća faza, odnosno vrsta rada.
- 15 Izvoditelj je dužan na gradilištu voditi građevinski dnevnik.
- 16 Sve izmjere i usuglašenja na mjestu prema potvrđenim nacrtima i skicama dužan je napraviti Izvoditelj, a kontrolu i potrebna usuglašenja Nadzorni organ.
- 17 Sve potrebne radove Izvoditelj je dužan izvesti na vrijeme prema dinamici radova. Ukoliko Izvoditelj propusti što izvesti, višak radova zbog činjenoga propusta neće se posebno platiti.
- 18 Izvoditelj je prigodom izvođenja radova dužan zaštititi sve površine koje se zadržavaju, a mogle bi se oštetiti.
- 19 Materijal dobiven razgrađivanjem se odvozi na javni mjesni deponij što je uključeno u svakoj jediničnoj stavci, bez obzira je li to u pojedinoj stavci napisano ili ne.
- 20 Tijekom izvođenja radova Izvoditelj je dužan odmah uklanjati sve uočene nedostatke, a nedostatke ustanovljene zapisnikom nakon dovršenja radova, najviše 15 dana od dana pisanja zapisnika. Radovi se smatraju završenim tek kad su svi nedostaci uklonjeni.
- 21 Svi ugrađeni materijali po svojoj kakvoći i dimenzijama trebaju odgovarati propisima i standardima. Izvoditelj je dužan pribaviti ateste za sve materijale koji se ugrađuju.

- | | | | |
|---|--|-----|-------|
| 8 | Demontaža i ponovna montaža radijatora na novo projektiranu lokaciju komplet sa spojnom armaturom i konzolnim priborom. Stavka uključuje sav horizontalni i vertikalni transport te ispiranje i kontrolu skinutih radijatora. Također stavka predviđa nadogranju susatva sa cca 10 m1 cijevi. Obračun po kompletu. | kpl | 2,00 |
| 9 | Odvoz viška materijala na gradsko odlagalište udaljeno do 10 km. Koeficijent rastresitosti 1,30. Obračun po m3. | m3 | 30,00 |

UKUPNO RUŠENJA I DEMONTAŽE

II GIPSKARTONSKI RADOVI

Napomene:

Za sve gipsarske radove neovisno o odabranom proizvođaču referentni su detalji i tehnički listovi kao Knauf ili jednakovrijedan _____ (upisati jednakovrijedan proizvod).

- | | | | |
|---|--|----|------|
| 1 | Izrada pregradnog zida kao W11 (W115) "KNAUF" od GKBI knauf ploča debljine 20 cm ili jednakovrijedan sustav _____ (upisati jednakovrijedan sustav : Proizvođač, Tip/Vrsta). Konstrukcija od tipskih pocinčanih profila Knauf UW/CW 75 mm obostrano postavljenim, na međurazmaku 62,5 cm, obloga dvostruka obostrano 2x12.5 mm GKBI ploča, između ploča toplinska izolacija mineralna vuna debljine 75 mm sa unutarnje strane zida.
Za sve gotovo, izvedeno prema detaljima odabranog sustava sa propisnom obradom svih spojeva ploča, na podu i na stropu, sa ugradnjom vertikalnih i horizontalnih čeličnih dovratnika od UA profila i otvora vratiju prema projektu.
Svi rubovi se bandažiraju vanjske ploče 2x gletuju uz međubrušenje sa prednje strane kao priprema za završni premaz ili keramiku. Stavka također predviđa bandažiranje svih spojeva sa ostalim zidovima. Obračun po m2 zida za sve gotovo (pov. vrata do 3 m2 se ne odbija, izrada i obrada otvora se ne obračunava posebno). Sve prema sustavu ugradnje proizvođača. | m2 | 2,50 |
| 2 | Izrada pregradnih zidova kao W112 "KNAUF" debljine 12,5 cm ili jednakovrijedan sustav _____ (upisati jednakovrijedan sustav : Proizvođač, Tip/Vrsta). Konstrukcija od tipskih pocinčanih profila Knauf UW/CW 75 mm, na međurazmaku 62,5 cm, obloga dvostruka (unutarnja i vanjska ploča građevinska GKBI zelena voodootporna ploča) obostrano 2x12.5 mm Knauf ploče, između ploča zvučna izolacija mineralna vuna debljine 75 mm, s otporom strujanju zraka $r > 5$ kPa s/m2, kao Knauf insulation filc TI 140 W ili jednakovrijedan proizvod _____ (upisati jednakovrijedan proizvod: Proizvođač, Tip/Vrsta). | | |

V ZIDARSKI RADOVI

Napomene:

Zidanje konstrukcije u objektu izvoditi u skladu sa "Pravilnikom o tehničkim mjerama i uvjetima za izvođenje zidova zgrada". Svi ugrađeni materijali moraju biti atestirani. U cijeni svake stavke uključen sva dobava materijala, rad, transport i režija. Obračun gotovih radova po GN.

- | | | | |
|---|--|-----|--------|
| 1 | Žbukanje zidova na pozicijama otučene žbuke produžno cementnim mortom - grubo i fino. Debljina žbuke 1,5 - 2 cm. Uključene fašne, našpric M-10, gruba M-25 i fina žbuka M-10, sve u besprijekornoj ravnini. Obračun po m2. | m2 | 120,00 |
| 2 | Žbukanje šliceva na pozicijama srušenih zidova u širini od 20 cm produžno cementnim mortom - grubo i fino. Debljina žbuke do poravnanja sa ostalim zidovima. Uključene fašne, našpric M-10, gruba M-25 i fina žbuka M-10, sve u besprijekornoj ravnini. Obračun po m1. | m1 | 30,00 |
| 3 | Dobava i ugradnja gotovog montažnog nadvoja za nove pozicije vrata u zidanim zidovima. U cijenu uključeno štemanje bočnih ležaja 20 cm šire od zidarskog otvora, podupiranje zida, ugradnja nadvoja i zapunjavanje betonom. Obračun po komadu ugrađenog nadvoja. | | |
| a | nadvoj duljine 80 cm | kom | 1,00 |
| b | nadvoj duljine 110 cm | kom | 1,00 |

UKUPNO ZIDARSKI RADOVI

VI KERAMIČARSKI RADOVI

Opći opis:

Opločenje podova keramičkim pločicama I. klase vršiti u tonu po izboru Investitora/korisnika. Obračun po stvarno izvedenim količinama. U jediničnu cijenu uračunati sve potrebne koeficijente, dobavu i ugradbu materijala, izravnavanje podloge, fugiranje, zaštitu ugrađenih elemenata od oštećenja te čišćenje. Dizajn i način slaganja pločica određuje Investitor/korisnik.

- | | | | |
|---|--|----|--------|
| 1 | Opločenje podova prvoklasnim keramičkim pločicama prema odabiru investitora. Pločice se postavljaju na keramičko ljepilo tako da fuga između pločica mora podudarati sa fugama postojećih keramičkih pločica. Obračun po m2 postavljenih pločica. | m2 | 30,00 |
| 2 | Opločenje zidnih površina keramičkim pločicama "A klase" po izboru korisnika. Postava u jednom od fleksibilnih građ.ljepila. Obračun po m2 uređene površine sa obradom sljubnica ili fuga vodootpornom fugen masom u boji korisnika. Visina postavljanja keramike h=210 cm. stavka predviđa i izradu prozorske keramičke klupčice. | m2 | 120,00 |

REKAPITULACIJA

I RUŠENJA I DEMONTAŽE

II GIPSKARTONSKI RADOVI

III IZOLATERSKI RADOVI

IV GLAZURE

V ZIDARSKI RADOVI

VI KERAMIČARSKI RADOVI

VII PVC STOLARIJA

VIII SOBOSLIKARSKI RADOVI

UKUPNO

II MONTAŽNI RADOVI VODOVODA

- 1 Dobava, prijenos i montaža čelično pocinčanih vodovodnih cijevi zajedno sa pripadajućim fitinzima, zidnim pločama, učvršćenjima i zavješanjima, te izolacijom. Cijevi hladne i tople vode u podu, (terenu) izolirati duplim omotom dekoradel trake. Cijevi hladne i tople vode u zidnim šlicevima omotati duplim omotom filca. Cijevi hladne i tople vode koje se postavljaju pod stropom izolirati sa "PLAMAFLEX" ili sličnim izolacionim materijalom. Obračun po m1 ugrađene cijevi sa svim fitinzima, učvršćenjem i zavješanjima, te izolacijom.
- | | | | |
|---|--------|----|-------|
| a | Ø 1/2" | m1 | 30,00 |
| b | Ø 3/4" | m1 | 15,00 |
| c | Ø 1" | m1 | 10,00 |
- 2 Ispitivanje instalacija vodovoda na probni tlak min. 12,0 bara, odnosno duplo većim tlakom od pogonskog. Mrežu držati pod tlakom min. 8 sati. Kod ispitivanja vodovodne mreže u svemu pridržavati se smjernica Javnog vodovoda i zakonskih normi.
- | | | | |
|---|---|--------|------|
| a | ispitivanje instalacije na probni tlak | paušal | 1,00 |
| b | ispitivanje sanitarne vode od strane ovlaštenog ispitivača sa izdavanjem atesta | paušal | 1,00 |

UKUPNO:

III MONTAŽNI RADOVI KANALIZACIJE

- 1 Dobava, prijenos i montaža plastičnih kanalizacionih cijevi zajedno sa fazonskim komadima i brtvenim materijalom. Obračun po m1 ugrađenog cjevovoda zajedno sa fazonskim komadima i brtvenim materijalom, izolacijom, te pričvršćenjima i zavješanjima.
- | | | | |
|---|----------|----|-------|
| a | Ø 50 mm | m1 | 20,00 |
| a | Ø 75 mm | m1 | 3,00 |
| c | Ø 110 mm | m1 | 10,00 |
| d | Ø 160 mm | m1 | 3,00 |
- 2 Dobava, prijenos i montaža podne odvodne rešetke (TOP sifon) zajedno sa četvrtastom kromiranom rešetkom vel. 150/150 mm i odvodom Ø 50 mm.
- | | | | |
|--|--|-----|------|
| | | kom | 3,00 |
|--|--|-----|------|
- 3 Ispitivanje kompletne kanalizacije kompletnog sanitarnog čvora sa pripadajućim građevinama (šahtovi i sl.) na propusnost i funkcionalnost. Ispitivanje cjevovoda provesti prije zatvaranja rovova i šliceva.
- | | | | |
|---|------------------|--------|------|
| a | ispitivanje | paušal | 1,00 |
| b | izdavanje atesta | paušal | 1,00 |

UKUPNO:

e	invalidska WC školjka	kom	1,00
f	sigurnosna ručka za pridržavanje koja se ugrađuje pored umivaonika	kom	1,00
g	sigurnosna ručka za pridržavanje sa podiznim povratnim sistemom i nosačem toalet papira. Ugrađuje se pored WC-a	kom	1,00
h	pokretno ogledalo	kom	1,00
i	stojeća mješalica za umivaonik	kom	1,00
8	Dobava i montaža električnog bojlera kapaciteta 50 litara za ugradbu ispod stropa.	kom	1,00
9	Dobava i montaža plastičnog držača roto WC papir.	kom	4,00
10	Dobava i montaža plastičnog držača roto papira kod umivaonika	kom	4,00

UKUPNO:

REKAPITULACIJA

I GRAĐEVINSKI RADOVI

II MONTAŽNI RADOVI VODOVODA

III MONTAŽNI RADOVI KANALIZACIJE

IV SANITARNI UREĐAJI I PRIBOR

UKUPNO

**REKAPITULACIJA RADOVA ZA ADAPTACIJU SANITARNOG
ČVORA NA OSNOVNOJ ŠKOLI RIVARELA NOVIGRAD**

1. GRAĐEVINSKO - OBRITNIČKI RADOVI
2. VODOVOD I KANALIZACIJA
3. ELEKTROMONTAŽNI RADOVI

SVEUKUPNO	Kn
------------------	-----------

PDV 25%

SVEUKUPNO SA PDV	Kn
-------------------------	-----------

20	70	22	70	12,5	235.5	20
20	162	12,5			235.5	20
20	30	132	12,5		212.5	23 20

25	80	12,5	236	115	61	20	122	94
---------------	----	-----------------	-----	-----	----	---------------	-----	----

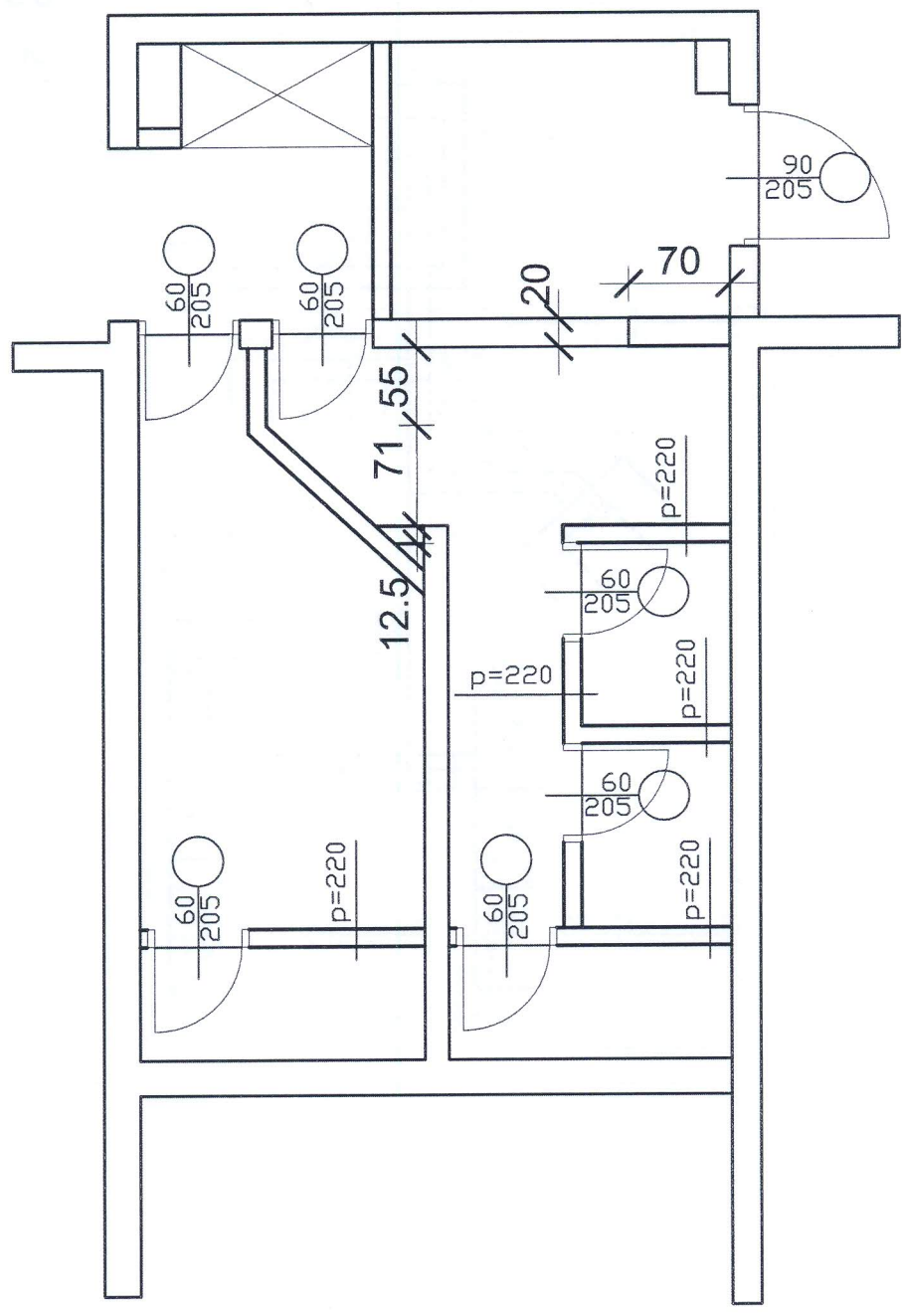

25	80	12,5	130	12,5	130	126	20	196	20		
25								20	50	100	66
25										504	

25	197	17	196	20	
25	197	17	80	103,5	20
			12,5		

LEGENDA:

— -NOVI GIPSKARTONSKI ZIDOVI

NOVO STANJE KANALIZACIJA

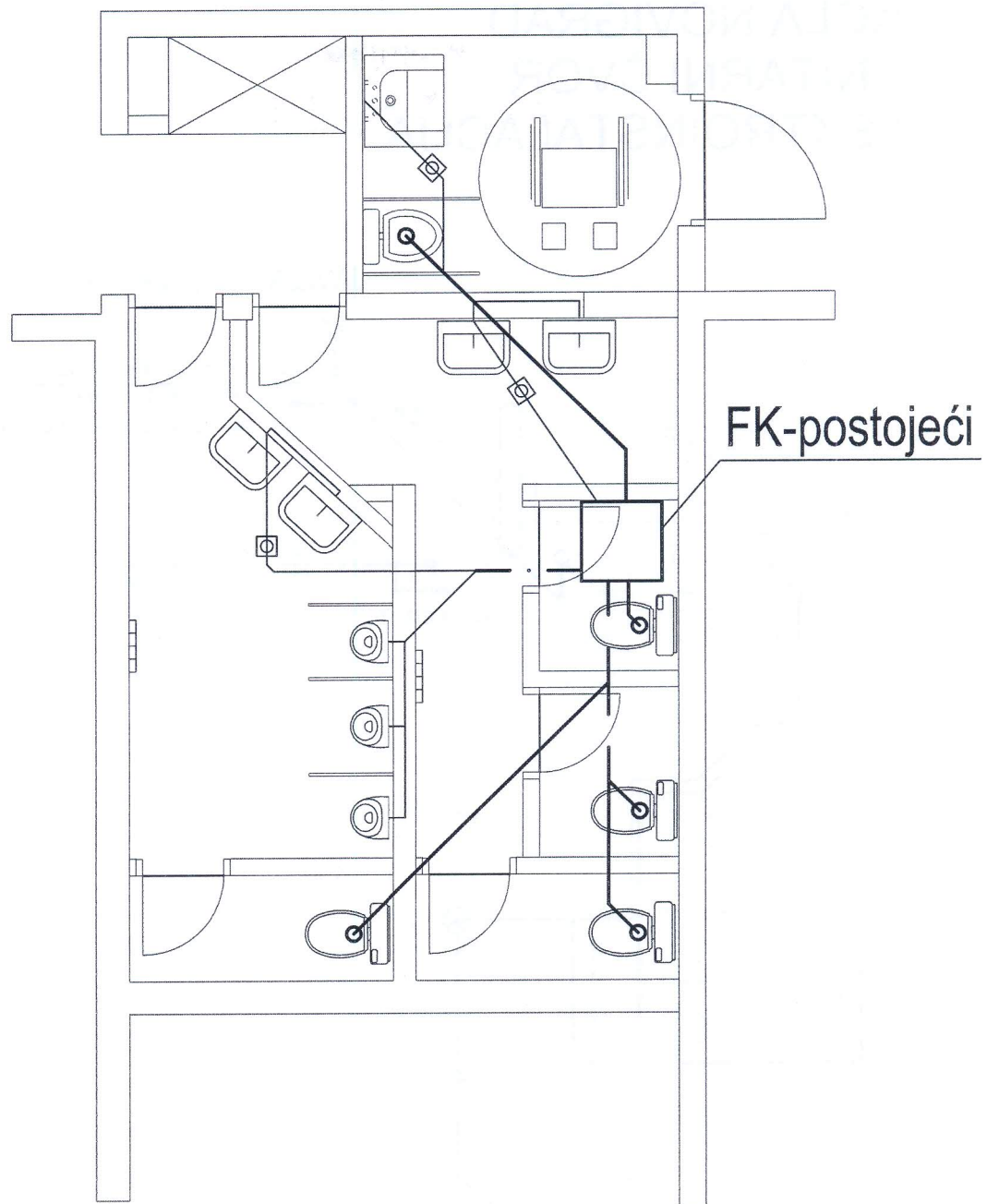

LEGENDA:

- — PVC d=160 mm; i min=0,8%
- PVC d = 110 mm; i min=1,2%
- . — PVC d = 75 mm; i min=1,5%
- PVC d = 50 mm; i min=2,5%
- ◻ TOP - SIFON dim 15 X 15 cm
- ◻ POSTOJEĆE OKNO

KLASA:
URBROJ:

PONUDBENI LIST

PONUDA br. _____

1. NARUČITELJ

Naziv:	Osnovna škola –Scuola Elementare RIVARELA
Sjedište:	52 440 Novigrad, Emonijska 4

2. PONUDITELJ

Naziv i sjedište ponuditelja:		
Adresa:		
OIB:		
Poslovni (žiro) račun:		
BROJ RAČUNA (IBAN):		
BIC (SWIFT)		
Ponuditelj je u sustavu PDV-a (zaokružiti):	DA	NE
Adresa za dostavu pošte:		
Adresa e-pošte:		
Kontakt osoba ponuditelja:		
Broj telefona:		
Broj faksa:		

3. PREDMET NABAVE

Naziv predmeta nabave	
-----------------------	--